

Индивидуальный предприниматель Воронин Максим Владимирович

308516, Белгородская область, Белгородский р-н, с. Севрюково, ул. Привольная, д. 18
ОГРНИП 318312300019090, ИНН 312324969040, ОКВЭД 71.11

ДОГОВОР № 1301-25 от 13.01.2025 г.

ДОКУМЕНТАЦИЯ ПО ПЛАНИРОВКЕ ТЕРРИТОРИИ

**Проект межевания территории СТЧН "РАССВЕТ", расположенного в
кадастровом квартале 31:15:1503001 в х. Быстрый Бессоновского
сельского поселения Белгородского района Белгородской области**

Проект межевания территории.

Основная часть проекта межевания территории.

Материалы по обоснованию проекта межевания территории.

ГАП _____



____Воронин М.В.

г. Белгород – 2025 г.



СОСТАВ ПРОЕКТА МЕЖЕВАНИЯ ТЕРРИТОРИИ:

№ п/п	Наименование
Основная часть проекта межевания территории:	
Текстовая часть проекта межевания территории	
1	Введение
	1.1. Анализ существующего положения 1.2 Исходные данные для проектирования 1.3. Нормативно-правовое основание.
2	Проектное решение
	2.1 Перечень и сведения о площади образуемых земельных участков, в том числе возможные способы их образования. 2.2 Перечень и сведения о площади образуемых земельных участков, которые будут отнесены к территориям общего пользования или имуществу общего пользования, в том числе в отношении которых предполагаются резервирование и (или) изъятие для государственных нужд 2.3. Вид разрешенного использования образуемых земельных участков в соответствии с проектом планировки территории 2.4. Сведения о границах территории, в отношении которой утвержден проект межевания, содержащие перечень координат характерных точек этих границ в системе координат, используемой для ведения Единого государственного реестра недвижимости. Координаты характерных точек границ территории, в отношении которой утвержден проект межевания, определяются в соответствии с требованиями к точности определения координат характерных точек границ, установленных в соответствии с настоящим Кодексом для территориальных зон
Графическая часть	
1	Чертеж межевания территории. М 1:1000.
Материалы по обоснованию проекта межевания территории:	
Графическая часть	
1	Чертеж материалов по обоснованию проекта межевания территории. М 1:1000.
2	Схема допустимого размещения жилого дома на образуемых земельных участках М 1:500

Взам. Инв. №

Подпись и дата

Инв. № подл.

					2025	№ 1301-25 от 13.01.2025 г.					
Изм.	Кол.уч	Лист	№ док.	Подп.	Дата	Основная часть проекта межевания территории. «Проект межевания территории. Текстовая часть». «Проект межевания территории. Графическая часть»			Статья	Лист	Листов
									ПМТ	1	
ГАП	Воронин				—				ИП Воронин М.В.		
Выполнил	Воронин				—						
Проверил	Воронин				—						

СОДЕРЖАНИЕ ОСНОВНОЙ ЧАСТИ ПРОЕКТА МЕЖЕВАНИЯ ТЕРРИТОРИИ:

1. ВВЕДЕНИЕ..... 3

1.1. Анализ существующего положения 3

1.2 Исходные данные для проектирования 5

1.3. Нормативно-правовое основание. 6

2. ПРОЕКТНОЕ РЕШЕНИЕ 5

2.1. Перечень и сведения о площади образуемых земельных участков, в том числе возможные способы их образования. 5

2.2. Перечень и сведения о площади образуемых земельных участков, которые будут отнесены к территориям общего пользования или имуществу общего пользования, в том числе в отношении которых предполагаются резервирование и (или) изъятие для государственных нужд 7

2.3. Вид разрешенного использования образуемых земельных участков в соответствии с проектом планировки территории 7

2.4. Сведения о границах территории, в отношении которой утвержден проект межевания, содержащие перечень координат характерных точек этих границ в системе координат, используемой для ведения Единого государственного реестра недвижимости. Координаты характерных точек границ территории, в отношении которой утвержден проект межевания, определяются в соответствии с требованиями к точности определения координат характерных точек границ, установленных в соответствии с настоящим Кодексом для территориальных зон 7 4

Инв. № подл.	Подпись и дата	Взам. Инв. №						№ 1301-25 от 13.01.2025 г.	Лист
									2
			Изм.	Кол.уч.	Лист	№	Подпись		Дата

1. Введение

1.1. Анализ существующего положения.

Подготовка проекта межевания территории СТСН "РАССВЕТ", расположенного в кадастровом квартале 31:15:1503001 в х. Быстрый Бессоновского сельского поселения Белгородского района Белгородской области выполнена на основании:

- Распоряжения правления СТСН "РАССВЕТ" "О подготовке документации по изготовлению проекта межевания территории земельных участков СТСН "РАССВЕТ" от 11.11.2024 г.;
- договора № 1301-25 от 13.01.2025 г.

В соответствии со ст. 43 Градостроительного кодекса РФ подготовка проекта межевания территории осуществляется для:

1) определения местоположения границ образуемых и изменяемых земельных участков;

2) установления, изменения, отмены красных линий для застроенных территорий, в границах которых не планируется размещение новых объектов капитального строительства, а также для установления, изменения, отмены красных линий в связи с образованием и (или) изменением земельного участка, расположенного в границах территории, применительно к которой не предусматривается осуществление деятельности по комплексному и устойчивому развитию территории, при условии, что такие установления, изменения, отмена влекут за собой исключительно изменение границ территорий общего пользования.

Элемент планировочной структуры расположен в кадастровом квартале 31:15:1503001 в границах СТСН "РАССВЕТ" х. Быстрый Бессоновского сельского поселения Белгородского района Белгородской области.

Инв. № подл.	Подпись и дата	Взам. Инв. №							№ 1301-25 от 13.01.2025 г.	Лист
										3
			Изм.	Кол.уч.	Лист	№	Подпись	Дата		

Перечень сформированных и зарегистрированных в ЕГРН земельных участков на территории проекта межевания

Таблица 1

№ п/п	Кадастровый номер земельного участка	Адрес земельного участка или его местоположение	Категория земель	Форма собственности	Вид разрешенного использования (по документу)	Площадь земельного участка, кв.м.	Объект капитального строительства
1	31:15:1503001:120	Российская Федерация, Белгородская обл., м. р-н Белгородский район Белгородской области, с. п. Бессоновское сельское поселение, х. Быстрый, тер. СТСН Рассвет, з/у 4	Земли населенных пунктов	Частная собственность	Ведение садоводства	2128	-
2	31:15:1503001:121	Российская Федерация, Белгородская обл., м. р-н Белгородский район Белгородской обл., с.п. Бессоновское сельское поселение, х. Быстрый, тер. СТСН "Рассвет", з/у 3				2968	-
3	31:15:1503001:122	Российская Федерация, Белгородская обл., м. р-н Белгородский район Белгородской обл., Бессоновское сельское поселение, х. Быстрый, тер. СТСН "Рассвет", з/у 1				2704	-
4	31:15:1503001:123	Российская Федерация, Белгородская обл., м. р-н Белгородский район Белгородской обл., Бессоновское сельское поселение, х. Быстрый, тер. СТСН "Рассвет", з/у 2				2728	-

Общая площадь территории проекта межевания составляет – 10 528 кв.м.

Инв. № подл.	Подпись и дата	Взам. Инв. №							№ 1301-25 от 13.01.2025 г.	Лист
										4
			Изм.	Кол.уч.	Лист	№	Подпись	Дата		

1.2 Исходные данные для проектирования.

Проект межевания выполнен на основании технического задания, выданного заказчиком.

В качестве исходных данных для разработки проекта были использованы:

1. топографическая съемка территории в масштабе 1:500, в цифровом виде в системе координат МСК-31;
2. Сведения Единого государственного реестра недвижимости.

Инв. № подл.	Подпись и дата	Взам. Инв. №							№ 1301-25 от 13.01.2025 г.	Лист
										5
			Изм.	Кол.уч.	Лист	№	Подпись	Дата		

1.3. Нормативно-правовое основание.

Проектная организация – ИП Воронин М.В.

Подготовка проекта межевания территории осуществлялась в соответствии с ранее разработанными:

- Генеральным планом Бессоновского сельского поселения Белгородского района Белгородской области;
- Правилами землепользования и застройки Бессоновского сельского поселения Белгородского района Белгородской области;
- нормативно-правовыми актами и документами:
- Градостроительный кодекс Российской Федерации от 29.12.2004 №190-ФЗ;
- Земельный кодекс Российской Федерации;
- Федеральный закон от 30.03.1999 № 52-ФЗ «О санитарно-эпидемиологическом благополучии населения»;
- Федеральный закон от 10.01.2002 № 7-ФЗ «Об охране окружающей среды»;
- Федеральный закон от 24.07.2007 № 221-ФЗ «О кадастровой деятельности»;
- Местные нормативы градостроительного проектирования Бессоновского сельского поселения Белгородского района Белгородской области;
- Действующие технические регламенты, санитарные нормы и правила, строительные нормы и правила, иные нормативные документы.

Инв. № подл.	Подпись и дата	Взам. Инв. №							№ 1301-25 от 13.01.2025 г.	Лист
										6
			Изм.	Кол.уч.	Лист	№	Подпись	Дата		

2. Проектное решение.

Проектом межевания территории предусмотрено образование 11 земельных участков.

Перечень и сведения о площади образуемых земельных участков и возможных способах их образования приведены в таблице 2.

Инв. № подл.	Подпись и дата	Взам. Инв. №							№ 1301-25 от 13.01.2025 г.	Лист
										7
			Изм.	Кол.уч.	Лист	№	Подпись	Дата		

2.1. Перечень и сведения о площади образуемых земельных участков, в том числе возможные способы их образования.

Таблица №2

№ п/п	Условные № образуемых земельных участков	Номера характерных точек образуемых земельных участков	Кадастровые номера земельных участков, из которых образуются земельные участки	Площадь образуемых (изменяемых) земельных участков, кв. м	Способы образования земельных участков	Вид разрешенного использования	Принадлежность, вид права
1	2	3	4	5	6	8	9
Сведения об образуемых земельных участках							
1	31:15:1503001:3У1	1, 2, 3, 21, 22, 1	31:15:1503001:122	1000	Образование путем раздела з/у с кадастровым номером 31:15:1503001:122	Ведение садоводства (13.2)	Частная собственность
2	31:15:1503001:3У2	3, 4, 19, 20, 21, 3		1000		Ведение садоводства (13.2)	Частная собственность
3	31:15:1503001:3У3	4, 5, 18, 19, 4		704		Ведение садоводства (13.2)	Частная собственность
4	31:15:1503001:3У4	5, 6, 34н, 33н, 17, 18, 5	31:15:1503001:123	728	Образование путем раздела з/у с кадастровым номером 31:15:1503001:123	Ведение садоводства (13.2)	Частная собственность
5	31:15:1503001:3У5	34н, 7, 31н, 32н, 16, 33н, 34н		1000		Ведение садоводства (13.2)	Частная собственность
6	31:15:1503001:3У6	31н, 8, 15, 32н, 31н		1000		Ведение садоводства (13.2)	Частная собственность
7	31:15:1503001:3У7	8, 9, 14, 15, 8	31:15:1503001:121	1000	Образование путем раздела з/у с кадастровым номером 31:15:1503001:121	Ведение садоводства (13.2)	Частная собственность
8	31:15:1503001:3У8	9, 10, 13, 14, 9		968		Ведение садоводства (13.2)	Частная собственность
9	31:15:1503001:3У9	10, 11, 12, 13, 10		1000		Ведение садоводства (13.2)	Частная собственность
10	31:15:1503001:3У10	23, 29н, 30н, 28, 23	31:15:1503001:120	1064	Образование путем раздела з/у с кадастровым номером 31:15:1503001:120	Ведение садоводства (13.2)	Частная собственность
11	31:15:1503001:3У11	29н, 24, 25, 26, 27, 30н, 29н		1064		Ведение садоводства (13.2)	Частная собственность
ИТОГО:		10528 кв.м					

Координатное описание границ образуемых земельных участков
Таблица 3

Условный номер земельного участка	Обозначение характерных точек границ	Координаты	
		Координата X	Координата Y
:ЗУ1	1	396 379,29	1 312 446,99
	2	396 360,16	1 312 457,90
	3	396 358,86	1 312 455,88
	21	396 336,16	1 312 420,43
	22	396 354,26	1 312 407,90
	1	396 379,29	1 312 446,99
:ЗУ2	3	396 358,86	1 312 455,88
	4	396 340,77	1 312 469,39
	19	396 317,06	1 312 429,76
	20	396 334,27	1 312 417,48
	21	396 336,16	1 312 420,43
	3	396 358,86	1 312 455,88
:ЗУ3	4	396 340,77	1 312 469,39
	5	396 328,62	1 312 476,76
	18	396 302,66	1 312 436,22
	19	396 317,06	1 312 429,76
	4	396 340,77	1 312 469,39
:ЗУ4	5	396 328,62	1 312 476,76
	6	396 319,69	1 312 482,18
	34н	396 315,86	1 312 484,61
	33н	396 289,42	1 312 442,86
	17	396 293,18	1 312 440,47
	18	396 302,66	1 312 436,22
	5	396 328,62	1 312 476,76
:ЗУ5	34н	396 315,86	1 312 484,61
	7	396 302,61	1 312 493,03
	31н	396 297,30	1 312 495,96
	32н	396 273,77	1 312 453,23
	16	396 276,10	1 312 451,32
	33н	396 289,42	1 312 442,86
	34н	396 315,86	1 312 484,61
:ЗУ6	31н	396 297,30	1 312 495,96
	8	396 278,91	1 312 506,11
	15	396 256,67	1 312 467,23
	32н	396 273,77	1 312 453,23
	31н	396 297,30	1 312 495,96
:ЗУ7	8	396 278,91	1 312 506,11
	9	396 256,31	1 312 513,91
	14	396 236,28	1 312 478,90
	15	396 256,67	1 312 467,23
	8	396 278,91	1 312 506,11

Инв. № подл.	Подпись и дата	Взам. Инв. №							Лист 1
Изм.	Кол.уч.	Лист	№	Подпись	Дата	№ 1301-25 от 13.01.2025 г.			

:3У8	9	396 256,31	1 312 513,91
	10	396 234,91	1 312 520,82
	13	396 211,23	1 312 479,43
	14	396 236,28	1 312 478,90
	9	396 256,31	1 312 513,91
:3У9	10	396 234,91	1 312 520,82
	11	396 213,52	1 312 527,72
	12	396 192,05	1 312 490,20
	13	396 211,23	1 312 479,43
	10	396 234,91	1 312 520,82
:3У10	23	396 117,89	1 312 565,63
	29Н	396 099,01	1 312 570,95
	30Н	396 080,82	1 312 520,82
	28	396 098,69	1 312 513,16
	23	396 117,89	1 312 565,63
:3У11	29Н	396 099,01	1 312 570,95
	24	396 098,59	1 312 571,07
	25	396 079,62	1 312 577,28
	26	396 062,21	1 312 529,33
	27	396 080,44	1 312 520,98
	30Н	396 080,82	1 312 520,82
	29Н	396 099,01	1 312 570,95

Инв. № подл.	Подпись и дата	Взам. Инв. №							№ 1301-25 от 13.01.2025 г.	Лист
										2
			Изм.	Кол.уч.	Лист	№	Подпись	Дата		

2.2. Перечень и сведения о площади образуемых земельных участков, которые будут отнесены к территориям общего пользования или имуществу общего пользования, в том числе в отношении которых предполагаются резервирование и (или) изъятие для государственных нужд.

Образуемых земельных участков, которые будут отнесены к территориям общего пользования или имуществу общего пользования, в том числе в отношении которых предполагаются резервирование и (или) изъятие для государственных нужд, в проекте не предусмотрено. Сервитуты для данных земельных участков не устанавливаются.

2.3. Вид разрешенного использования образуемых земельных участков в соответствии с проектом межевания территории.

Вид разрешённого использования образуемых земельных участков в соответствии с проектом межевания территории указан в таблице 2.

Инв. № подл.	Подпись и дата	Взам. Инв. №							№ 1301-25 от 13.01.2025 г.	Лист
										3
			Изм.	Кол.уч.	Лист	№	Подпись	Дата		

2.4. Сведения о границах территории, в отношении которой утвержден проект межевания, содержащие перечень координат характерных точек этих границ в системе координат, используемой для ведения Единого государственного реестра недвижимости.

Перечень координат характерных точек границ территории, применительно к которой осуществляется подготовка проекта межевания, в системе координат, используемой для ведения Единого государственного реестра недвижимости

Таблица 4

Условное имя контура	№ точки	Координата X	Координата Y
ГМТ:01	1	396 379,29	1 312 446,99
	2	396 360,16	1 312 457,90
	3	396 358,86	1 312 455,88
	4	396 340,77	1 312 469,39
	5	396 328,62	1 312 476,76
	6	396 319,69	1 312 482,18
	7	396 302,61	1 312 493,03
	8	396 278,91	1 312 506,11
	9	396 256,31	1 312 513,91
	10	396 234,91	1 312 520,82
	11	396 213,52	1 312 527,72
	12	396 192,05	1 312 490,20
	13	396 211,23	1 312 479,43
	14	396 236,28	1 312 478,90
	15	396 256,67	1 312 467,23
	16	396 276,10	1 312 451,32
	17	396 293,18	1 312 440,47
	18	396 302,66	1 312 436,22
	19	396 317,06	1 312 429,76
	20	396 334,27	1 312 417,48
	21	396 336,16	1 312 420,43
	22	396 354,26	1 312 407,90
	1	396 379,29	1 312 446,99
ГМТ:02	23	396 117,89	1 312 565,63
	24	396 098,59	1 312 571,07
	25	396 079,62	1 312 577,28
	26	396 062,21	1 312 529,33
	27	396 080,44	1 312 520,98
	28	396 098,69	1 312 513,16
	23	396 117,89	1 312 565,63

Инов. № подл. Подпись и дата Взам. Инов. №

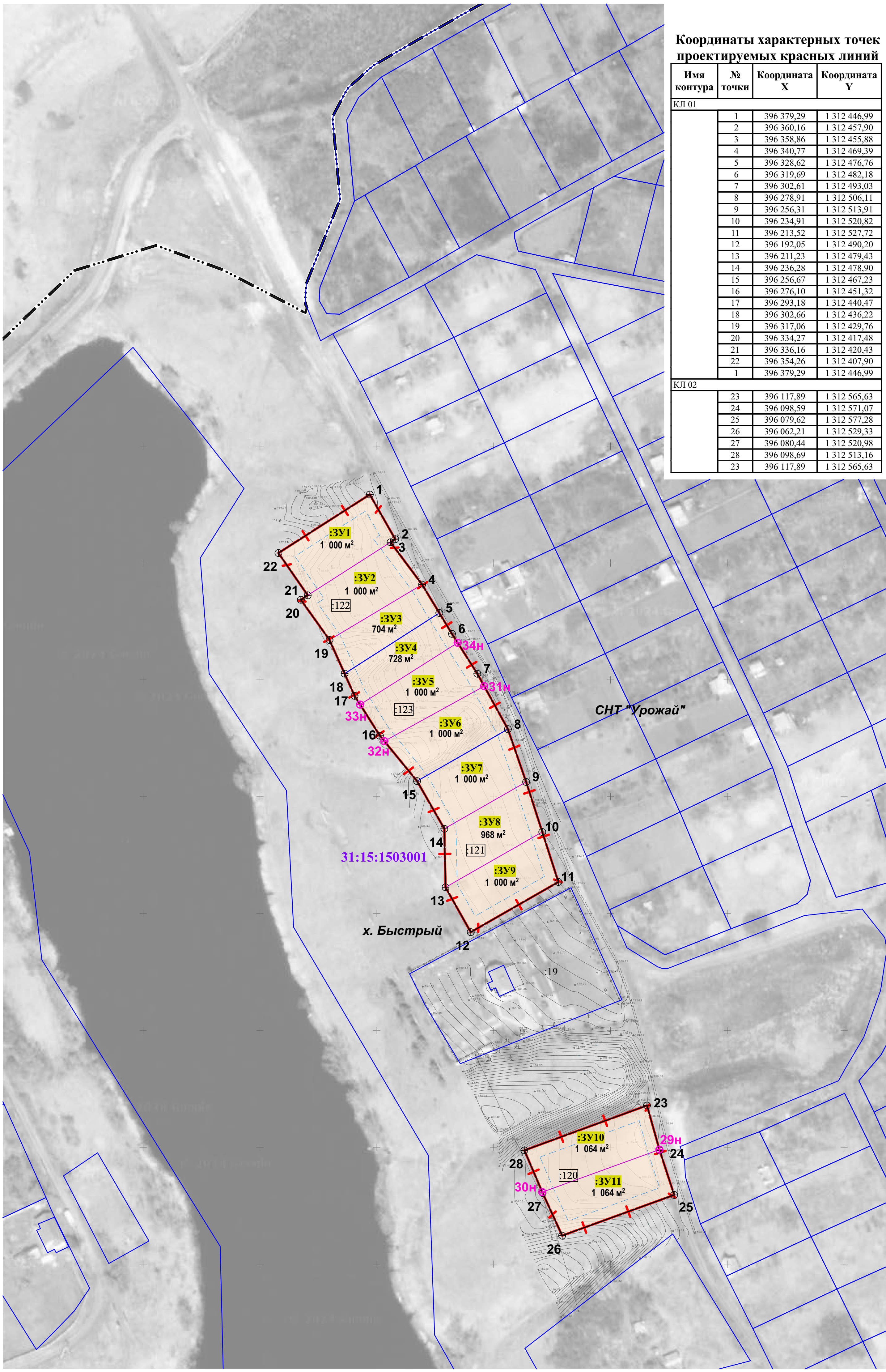

Координаты характерных точек проектируемых красных линий

Имя контура	№ точки	Координата X	Координата Y
КЛ 01			
	1	396 379,29	1 312 446,99
	2	396 360,16	1 312 457,90
	3	396 358,86	1 312 455,88
	4	396 340,77	1 312 469,39
	5	396 328,62	1 312 476,76
	6	396 319,69	1 312 482,18
	7	396 302,61	1 312 493,03
	8	396 278,91	1 312 506,11
	9	396 256,31	1 312 513,91
	10	396 234,91	1 312 520,82
	11	396 213,52	1 312 527,72
	12	396 192,05	1 312 490,20
	13	396 211,23	1 312 479,43
	14	396 236,28	1 312 478,90
	15	396 256,67	1 312 467,23
	16	396 276,10	1 312 451,32
	17	396 293,18	1 312 440,47
	18	396 302,66	1 312 436,22
	19	396 317,06	1 312 429,76
	20	396 334,27	1 312 417,48
	21	396 336,16	1 312 420,43
	22	396 354,26	1 312 407,90
	1	396 379,29	1 312 446,99
КЛ 02			
	23	396 117,89	1 312 565,63
	24	396 098,59	1 312 571,07
	25	396 079,62	1 312 577,28
	26	396 062,21	1 312 529,33
	27	396 080,44	1 312 520,98
	28	396 098,69	1 312 513,16
	23	396 117,89	1 312 565,63

Чертёж межевания территории
М 1:1000

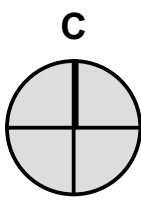

Условные обозначения:

Красные линии:

- Проектируемые

Границы:

- территории, в отношении которой осуществляется подготовка проекта межевания

- х. Быстрый

- Линии отступа от красных линий

- образуемых земельных участков путем раздела

- существующих элементов планировочной структуры

- земельных участков, учтенных в ЕГРН*

Прочие:

31:15:1503001 - кадастровые номера кадастровых кварталов

:121 - кадастровые номера существующих земельных участков, стоящие на учете в ЕГРН и имеющие координатное описание границ

:3У3 - условные номера образуемых земельных участков, частей земельных участков

:123 - кадастровые номера земельных участков, которые прекращают свое существование в результате раздела

⊕15 - обозначение характерных точек красных линий и границ территории, в отношении которой будет утвержден проект межевания

⊕15 - обозначение характерных точек границ образуемых земельных участков

1. Проект межевания территории СНТН "РАССВЕТ", расположенного в кадастровом квартале 31:15:1503001 в х. Быстрый Бессоновского сельского поселения Белгородского района Белгородской области, выполнен на основании:
- Распоряжения правления СНТ "РАССВЕТ" "О подготовке документации по изготовлению проекта межевания территории земельных участков СНТ "РАССВЕТ" от 11.11.2024 г.;
 - договора № 1301-25 от 13.01.2025 г.;
2. На чертеже межевания территории отображаются:
- а) границы планируемых (в случае, если подготовка проекта межевания территории осуществляется в составе проекта планировки территории) и существующих элементов планировочной структуры;
 - б) красные линии, утвержденные в составе проекта планировки территории, или красные линии, утверждаемые, изменяемые проектом межевания территории;
 - в) линии отступа от красных линий в целях определения мест допустимого размещения зданий, строений, сооружений;
 - г) границы образуемых и (или) изменяемых земельных участков, условные номера образуемых земельных участков, в том числе в отношении которых предполагаются их резервирование и (или) изъятие для государственных или муниципальных нужд;
 - д) границы публичных сервитутов.
3. Линии отступа от красных линий в целях определения мест допустимого размещения зданий, строений, сооружений, составляет 5 м.
4. Перечень координат характерных точек границ территории, в отношении которой будет утвержден проект межевания см. текстовую часть проекта межевания.
5. Границы зон действия публичных сервитутов не отображаются ввиду их отсутствия на образуемых земельных участках.

* Отображаются в целях информационной целостности чертежа и не подлежат утверждению.

					2025	№ 1301-25 от 13.01.2025 г.					
						Проект межевания территории СНТН "РАССВЕТ", расположенного в кадастровом квартале 31:15:1503001 в х. Быстрый Бессоновского сельского поселения Белгородского района Белгородской области					
Изм.	Кол.уч.	Лист	Докум.	Подпись	Дата	Проект межевания территории Основная часть (утверждаемая)			СТАДИЯ	ЛИСТ	ЛИСТОВ
									ДПТ	1	
ГАП	Воронин					Проект межевания территории Основная часть (утверждаемая)					
Исполнил	Воронин										
Проверил	Воронин										
						Чертёж межевания территории М 1:1000			ИП Воронин М.В.		

Материалы по обоснованию проекта межевания территории.

Инв. № подл.	Подпись и дата	Взам. Инв. №										
						2025	№ 1301-25 от 13.01.2025 г.					
			Изм.	Кол.уч	Лист	№ док.	Подп.	Дата				
			ГАП		Воронин			Материалы по обоснованию проекта межевания территории		Стадия	Лист	Листов
			Выполнил		Воронин					ПМТ	1	
			Проверил		Воронин					ИП Воронин М.В		

Чертёж, отображающий границы существующих земельных участков, местоположение существующих объектов капитального строительства, границы зон с особыми условиями использования территорий, границы территорий объектов культурного наследия и границы особо охраняемых природных территорий

М 1:1000

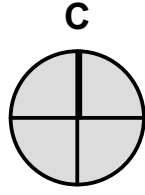

Условные обозначения:

Красные линии:

- Проектируемые

Границы:

- территории, в отношении которой осуществляется подготовка проекта межевания

- х. Быстрый

- существующих элементов планировочной структуры

- земельных участков и ОКС, учтенных в ЕГРН*

Объекты капитального строительства

- Существующие сети электроснабжения 0,4 кВ

- Существующие объекты капитального строительства, учтенных в ЕГРН

Зоны с особыми условиями использования территории:

- Охранные зоны сетей электроснабжения

- Границы водоохранной зоны реки Болховец (реестровый номер 31:00-6.70)

Прочие:

31:15:1503001 - кадастровые номера кадастровых кварталов

:123 - кадастровые номера земельных участков, стоящие на учете в ЕГРН и имеющие координатное описание границ

1. Материалы по обоснованию проекта межевания территории включают в себя чертежи, на которых отображаются:
- а) границы существующих земельных участков;
- б) границы зон с особыми условиями использования территорий;
- в) местоположение существующих объектов капитального строительства.
2. Границы территорий объектов культурного наследия и границы особо охраняемых природных территорий не отображены в виду их отсутствия.

* Отображаются в целях информационной целостности чертежа и не подлежат утверждению.

					2025	№ 1301-25 от 13.01.2025 г.		
Изм.	Кол.уч.	Лист	Докум.	Подпись	Дата	Проект межевания территории СТЧН "РАССВЕТ", расположенного в кадастровом квартале 31:15:1503001 в х. Быстрый Бессоновского сельского поселения Белгородского района Белгородской области		
ГАП	Воронин					Проект межевания территории (Материалы по обоснованию проекта межевания территории)	СТАДИЯ	ЛИСТ
Исполнил	Воронин						ДПТ	1
Проверил	Воронин						ЛИСТОВ	1
						Чертеж, отображающий границы существующих земельных участков, местоположение существующих объектов капитального строительства, границы зон с особыми условиями использования территорий, границы территорий объектов культурного наследия и границы особо охраняемых природных территорий М 1:1000		
						ИП Воронин М.В.		

Изм. N подл.	Взамен инв. N
Подпись и дата	
Изм. N подл.	