ГЕНЕРАЛЬНЫЙ ПЛАН ЯСНОЗОРЕНСКОГО СЕЛЬСКОГО ПОСЕЛЕНИЯ

Карта границ населенных пунктов

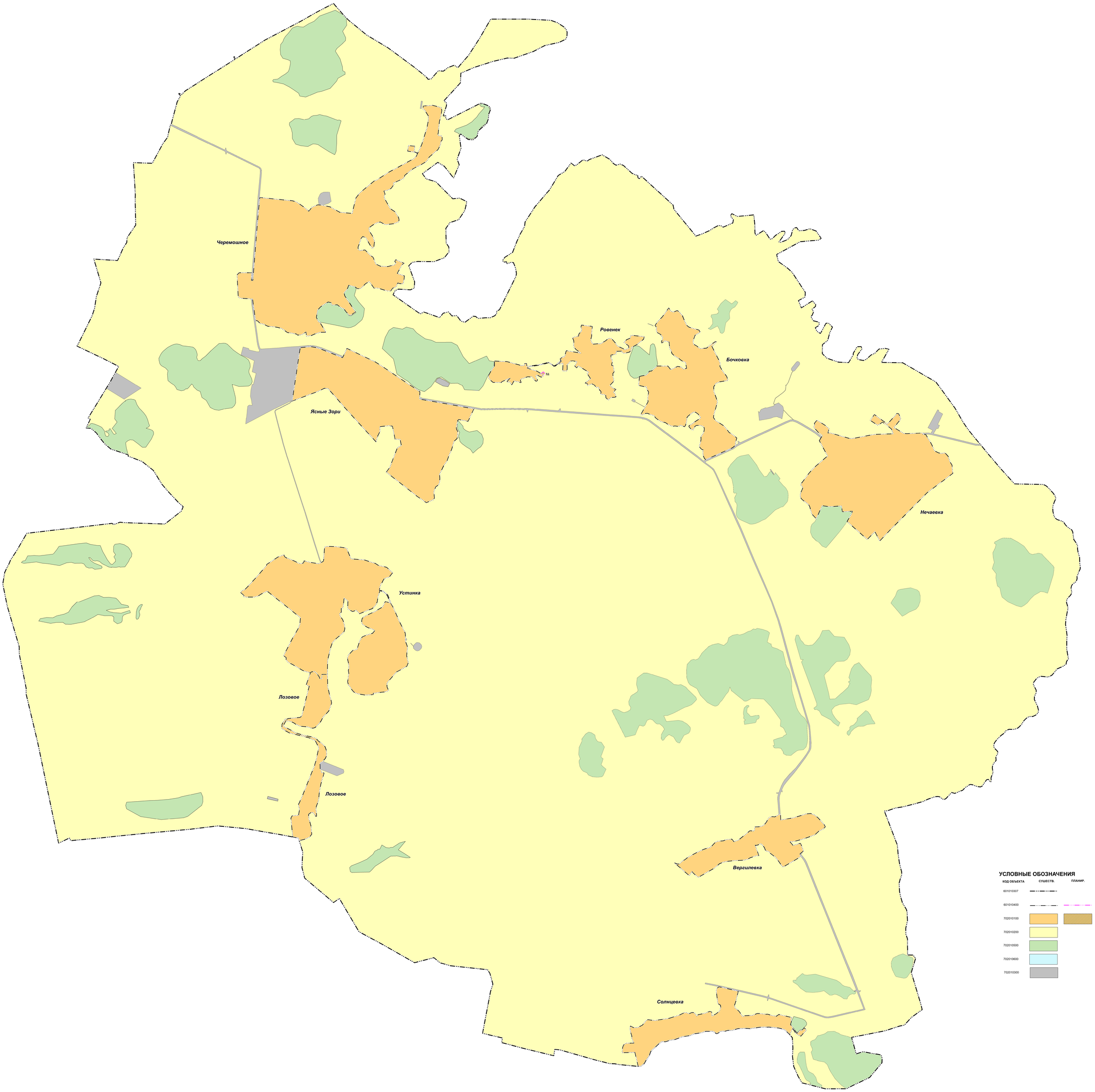

УСЛОВНЫЕ ОБОЗНАЧЕНИЯ

КОД ОБЪЕКТА	СУЩЕСТВ.	ПЛАНИР.	
601010307			ГРАНИЦА ПОСЕЛЕНИЯ
601010400			ГРАНИЦА НАСЕЛЕННЫХ ПУНКТОВ
702010100			ЗЕМЛИ НАСЕЛЕННЫХ ПУНКТОВ
702010200			ЗЕМЛИ СЕЛЬСКОХОЗЯЙСТВЕННОГО НАЗНАЧЕНИЯ
702010500			ЗЕМЛИ ЛЕСНОГО ФОНДА
702010600			ЗЕМЛИ ВОДНОГО ФОНДА
702010300			ЗЕМЛИ ПРОМЫШЛЕННОСТИ, ЭНЕРГЕТИКИ, ТРАНСПОРТА, СВЯЗИ, РАДИОВЕЩАНИЯ, ТЕЛЕВИДЕНИЯ, ИНФОРМАТИКИ, ЗЕМЛИ ДЛЯ ОБЕСПЕЧЕНИЯ КОСМИЧЕСКОЙ ДЕЯТЕЛЬНОСТИ, ЗЕМЛИ ОБОРОНЫ, БЕЗОПАСНОСТИ И ЗЕМЛИ ИНОГО СПЕЦИАЛЬНОГО НАЗНАЧЕНИЯ